

GÜLİZAR ŞARKI
MÂDEMKİ HAYATIN SONU

USÛLÜ : DÜYEK

SÜRE : ♩ = 122

MÜZİK : İLGÜN SOYSEV

SÖZ : MUSTAFA SEVİLEN

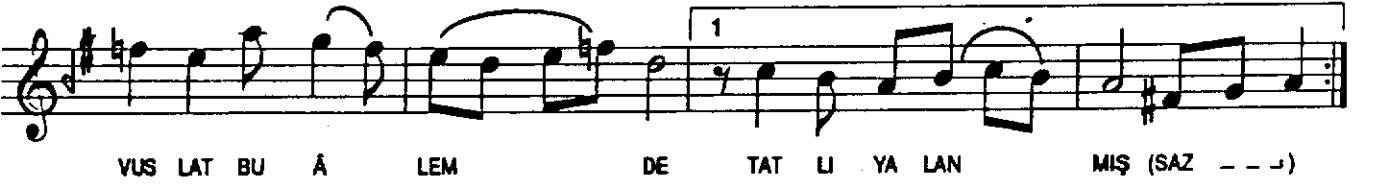

- 2 -

CA NIM (SAZ - - -) DŪN YAM KA RAR DI (SAZ - - -) ZA VAL LI KAL BÍ

MI E LEM LER SAR DI (SAZ - - - - -) DI (SAZ - - - - -)

AĞ LA YAN GÖZ LER DE HA YÂ LİN VAR DI (SAZ - - - -)

VUS LAT BU A LEM DE TAT LI YA LAN MIŞ (SAZ - - - - -)

SEN GİDELİ CANIM DÜNYAM KARARDI
ZAVALLI KALBİMİ ELEMLER SARDI
AĞLAYAN GÖZLERDE HAYÂLİN VARDI
VUSLAT BU ÂLEMDE TATLI YALANMIŞ